Mairie de
Saint-Séverin

# BIENVENUE

Livret mis à jour en février 2019

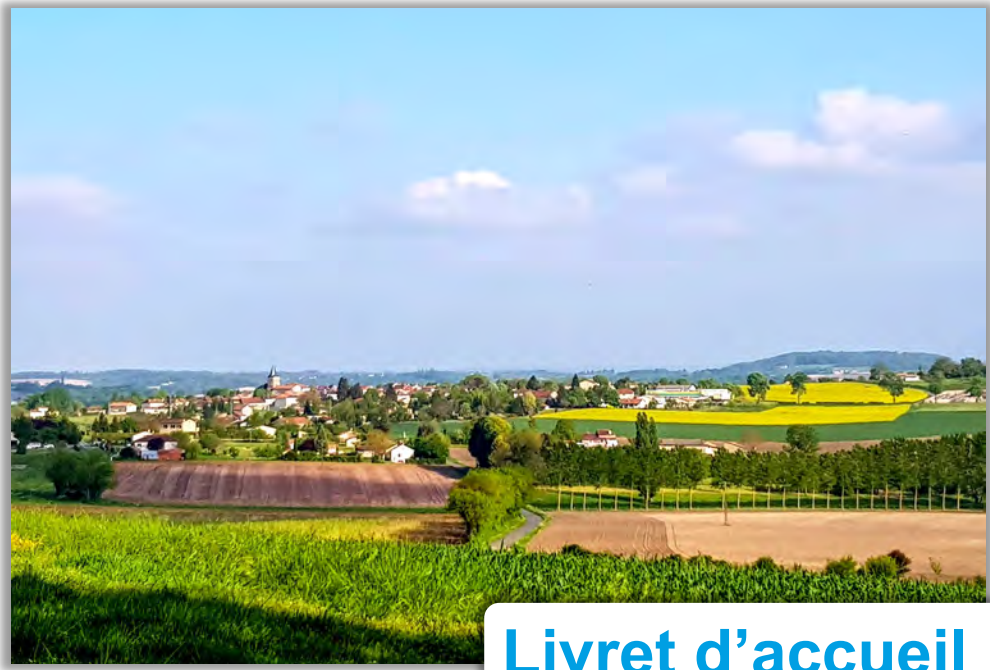

## Livret d'accueil

# WELCOME

*Retrouvez nos informations sur*

**www.saintseverin.fr**

**www.facebook.com/SaintSeverin16390**

# Le mot d'Alain RIVIÈRE

Maire de Saint-Séverin

Madame, Monsieur, chers administrés,

Ce livret d'accueil a été conçu pour regrouper toutes les informations communales, indispensables au quotidien de tout administré. Vous êtes de plus en plus nombreux à utiliser internet mais tous les administrés ne sont pas internautes, ou « branchés », aussi chaque famille recevra cet « outil » source de renseignements et « aide-mémoire ». Petit, simple, agréable à feuilleter, vous pourrez l'avoir toujours à portée de main.

A tous les nouveaux résidants, je souhaite la bienvenue dans notre belle et accueillante commune de Saint-Séverin. Je vous invite à **toujours signaler votre arrivée à la mairie** et à vous investir dans les différentes associations communales dont vous trouverez la liste en page 10.

Pour des informations actualisées, vous pouvez toujours visiter le site internet de la commune **www.saintseverin.fr**

Cordiales salutations

Dear administered,

This handbook has been designed to provide all the important information regarding the Commune. You may prefer to use the Internet, but not all residents have access to the Internet so each family will receive this handy booklet.

I would like to welcome all new residents to our lovely, friendly village of St Severin. Please come and let the Mayor know of your arrival. You can also learn about, and join, one or more of the Commune Associations listed on page 10.

For up to date information you can always visit the Commune Internet site at **www. saintseverin.fr**

Cordial greetings

« Livret d'Accueil BIENVENUE », édité par la Mairie de Saint-Séverin. Directeur de la publication : Alain Rivière, Maire. Conception : Stéphanie Favrais. Impression : Chalais Imprimerie F. Berton ☎ 05 45 98 11 21. Tirage : 100 exemplaires. Crédits photos : Stéphanie Favrais, Josie Merzeau.

# INFORMATIONS UTILES

## URGENCES

| | | |
|---|---|---|
| SAMU | ☎ | 15 |
| POLICE | ☎ | 17 |
| POMPIERS | ☎ | 18 |

| | | |
|---|---|---|
| Centre anti-poison | ☎ | 05 56 96 40 80 |
| Centre Secours St-Séverin | ☎ | 05 45 98 61 92 |
| Gendarmerie Chalais | ☎ | 05 45 98 10 09 |

## Cabinet médical 22 rue de la Pavancelle (à côté de la mairie)

| | | |
|---|---|---|
| **Dentiste** | Josiane CHEVAILLER | 05 45 98 57 47 |
| **Infirmiers** | Julie RIBIER, Lucie DODIN et Jessy DUTHIL | 05 45 98 62 02 |
| **Kinésithérapeute** | Gail HOWARD, Ovidiu et Adina BONICA | 05 45 98 90 59 |
| **Médecin généraliste** | Philippe LAGROT | 05 45 98 52 35 |
| **Podologue** | Sylvie LOURSEAU | 05 53 91 60 34 |
| **Acupuncteur** | Christopher PAYNE | 06 49 95 65 32 |
| **Magnétiseur radiesthésiste** | Jean-Noël SIMONET | 06 40 46 94 43 |

| | | |
|---|---|---|
| 05 45 98 52 37 | 14 rue du Périgord | **Pharmacie** |
| 06 78 64 23 99 | 5 rue des Volubilis | **Maison d'Accueil pour Personnes Agées** (MAFPAH) |

## IMPÔTS

Centre des Impôts de Barbezieux
1 rue de la Rochefoucauld, 16300 Barbezieux St Hilaire
☎ 05 45 79 00 30

## ASSAINISSEMENT

**Collectif**
Mairie St Séverin
☎ 05 45 98 52 41

**Non collectif**
SPANC
CDC Lavalette Tude Dronne
☎ 05 45 98 59 51
b.moreau@ccltd.fr

## Eau potable

AGUR
☎ 09 69 39 40 00
contact@agur.fr

## BANQUES

**Crédit Agricole**
Sur R.V → M,Me,J,V : 9h-12h30/14h-18h.
Sam : 9h-12h30. Sans R.V → vendredi 9h-12h30
☎ 09 69 32 00 85

**La Poste**
De 9h à 12h et 14h à 16h
Fermée le mercredi après-midi
et le samedi
**Départ du courrier à 12h00**

# LES SERVICES SUR

## Bibliothèque

Bibliothèque aménagée au sous-sol de la Mairie.
Françoise Rouquette vous y attend un jeudi sur deux de 10h à 12h ainsi que le 1er jeudi de chaque mois de 17h à 18h.

## La Foire de Ribérac

Les personnes qui souhaitent se rendre à la foire de Ribérac doivent être présentes sur la place du square (située entre la mairie et le SPAR) à **9 h** précises les 1er et 3ème vendredis du mois. Le bus communal les y attend.

Tarif de 4€ aller/retour avec possibilité d'utiliser les Pass' Transport du Conseil Départemental.

## Ramassage des encombrants par le service communal

Les employés communaux ramassent vos encombrants le jeudi entre 13h30 et 17h, **à condition d'avoir rempli un formulaire** au secrétariat de mairie en donnant le détail et le volume approximatif de ce qui doit être ramassé.

**Retrouvez le formulaire des encombrants sur www.saintseverin.fr (rubrique Mairie puis Infos communales)**

Vous voudrez bien veiller à entreposer les encombrants de sorte que les employés n'aient pas à rentrer sur votre terrain pour les récupérer.

Suite aux travaux d'aménagement du quai de la déchetterie qui rendent impossible le bennage des objets, le service communal ne pourra plus assurer le ramassage de vos déchets verts.

## Ordures Ménagères

**Sacs noirs** :
tous les lundis matin (sortir les poubelles la veille). Il est rappelé aux usagers que le conteneur doit être placé sur un terrain plat, l'ouverture vers la voie et du côté droit de la chaussée.

**Tri sélectif Sacs jaunes :**
les vendredis tous les 15 jours (semaines impaires).

**Décalage d'1 jour s'il y a un jour férié dans la semaine**
Si vous avez un doute sur les jours de ramassage, vous pouvez visiter le site internet www.calitom.com.

**À votre disposition, des conteneurs :**
- de collecte de verre rue du Stade

# LA COMMUNE

**La Maison de Services au Public** (MSAP), c'est la possibilité, en un même lieu, d'être accueilli par la conseillère Stéphanie Favrais, **d'obtenir des informations et d'effectuer des démarches administratives** relevant de plusieurs administrations ou organismes publics.

LAVALETTE TUDE DRONNE
communauté de communes

Maison de services au public

Vous pouvez y retrouver un accès Internet, un poste informatique, un téléphone et des bureaux.

Permanence « **Assistante sociale** »
Prendre rendez-vous auprès de la Maison des Solidarités (MDS) de Chalais au ☎ 05 16 09 51 21

## iNFOS UTiLES

| |
|---|
| MSAP Saint-Séverin<br>4, rue de la Pavancelle<br>16390 SAINT-SÉVERIN |
| **Lundi, mardi, jeudi :**<br>9h-12h / 13h-16h<br>**Mercredi :** 13h-16h<br>**Vendredi :** 9h-12h |
| ☎ **05 45 98 19 07** |
| s.favrais@ccltd.fr |

# Services hors-commune

### Déchetterie de NABINAUD

direction Aubeterre,
☎ 05 45 98 40 75

| | | |
|---|---|---|
| **Lundi** | 9h - 12h | 14h - 18h |
| **Mardi** | 9h - 12h | fermée |
| **Mercredi** | fermée | |
| **Jeudi** | 9h - 12h | 14h - 18h |
| **Vendredi** | fermée | |
| **Samedi** | 9h - 12h | 14h - 18h |
| **Dimanche** | fermée | |

### ADMR Canton d'Aubeterre

ADMR
L'ASSOCIATION DU SERVICE A DOMICILE

Aide à domicile en milieu rural :
☎ 05 45 98 40 81

**Correspondant local :**
Martine MOULIN
☎ 05 45 98 62 28

# SCOLARiTÉ

Ce sont la CDC Lavalette Tude Dronne et l'Inspection Académique de Poitiers qui sont respectivement responsables du fonctionnement administratif et pédagogique de l'école de Saint-Séverin.

## **Écoles maternelle et primaire** de Saint-Séverin

**Saint-Séverin** : écoles maternelle et primaire (de la petite section au CM2)
Directeur : Alain MAZZONETTO ☎ 05 45 98 91 49

Inscription auprès de la CDC Lavalette Tude Dronne (vous pouvez rencontrer Isabelle Garnier au 4 rue de la Pavancelle à Saint-Séverin ☎ 05 45 79 49 92) avec justificatif de domicile, livret de famille, carnet de vaccination de l'enfant et certificat de radiation (si déjà scolarisé)

**Ramassage scolaire gratuit** sur le commune de Saint-Séverin
(pensez à inscrire vos enfants à la mairie dès la rentrée scolaire)

**Accueil scolaire** le lundi, mardi, jeudi et vendredi
de 8h45 à 12h et de 13h45 à 16h30

**Accueil périscolaire** possible de 7h30 à 8h45 et de 16h30 à 18h30

# ENFANCE / JEUNESSE

## Pour les moins de 3 ans

**La MiCRO-CRÈCHE « Babibulle »**
ouverte du lundi au vendredi de 7h30 à 18h30

**Le RAM (Relais Assistantes Maternelles)**
le jeudi après-midi sur rendez-vous

**Le LAEP (Lieu Accueil Enfants Parents)**
le mercredi de 9h45 à 11h45

**Contact :**
L. Fauconnet, Mme la Directrice
Rue des Écoles
☎ 05 45 78 13 06
l.fauconnet@ccltd.fr

**Vous pouvez retrouver la liste des ASSISTANTES MATERNELLES AGRÉÉES du secteur sur le site internet www.mon-enfant.fr (rubrique « je recherche »)**

## Le CENTRE DE LOiSiRS

### Pour les 3 - 11 ans

Il est ouvert tous les mercredis en période scolaire et durant les vacances scolaires (sauf fin août et Noël) de 7h45 à 18h30. Les enfants y sont pris en charge par des animateurs qualifiés. Les inscriptions peuvent être effectuées à tout moment.

**Contact :**
Service Enfance/Jeunesse
CDC Lavalette Tude Dronne
☎ 09 67 53 52 42
n.barcoujaraud@ccltd.fr

### Pour les 12 - 15 ans

Il est ouvert sur Saint-Séverin tous les mercredis des vacances scolaires. Les jeunes sont accueillis à la Maison des Jeunes (bâtiment qui jouxte la Poste de Saint-Séverin). Les inscriptions peuvent être effectuées à tout moment.

**Contact :**
Service Enfance/Jeunesse
CDC Lavalette Tude Dronne
☎ 06 08 49 54 00

# HÉBERGEMENT TOURiSTiQUE

## Les gîtes

| | | | |
|---|---|---|---|
| Philippe ANDRIEUX<br>« Les Tilleuls » | **05 53 90 70 15**<br>**06 95 43 08 04** | 1 gîte - 27 pers. | philippe.andrieux493@orange.fr |
| Véronique CAPDEBOS<br>« Zénith Vacances » | **05 45 98 60 97**<br>**06 37 94 77 81** | 4 gîtes - 6/8 pers. | zenithvacances@wanadoo.fr<br>www.zenith-vacances.com |
| Francine DANIEL<br>« Gîte du Grand Marchais » | **05 45 69 48 64**<br>**06 08 54 07 70** | 1 gîte - 4 pers. | francam.daniel@gmail.com |
| M. & Mme GÉLINARD<br>« Le Petit Hameau » | **05 53 90 53 70**<br>**06 33 01 18 84** | 1 gîte - 4 pers. | locpetithameau@gmail.com |
| Sylvie HERRON<br>« Le Maine Montet » | **05 45 98 37 23** | 2 gîtes - 6 pers. | lemainemontet@orange.fr<br>lemainemontet.pagesperso-orange.fr |
| Nicholas JEFFERIES<br>« Chez Brize » | | 1 gîte - 8 pers. | lebreuil@googlemail.com |
| Gary MEEKINGS<br>« Moulin de la Barde » | **05 45 98 37 09** | 2 gîtes - 6 pers. | mail@moulindelabarde.com |
| Philip & Fran GLEED<br>« Les Cimes des Arbres » | **07 88 24 00 48** | 1 gîte | fran.gleed@gmail.com<br>www.lescimesdesarbres.com |
| M. & Mme DE GALZAIN<br>« Le Maine au Gré » | **06 60 64 28 84** | 1 gîte - 12 pers. | www.facebook.com/domainedumaineaugre/ |
| Dominique JOVANNEAU | **06 22 67 36 17** | 1 gîte - 4 pers.<br>1 gîte - 8 pers. | dominiquejovanneau@sfr.fr |

## Les chambres d'hôtes

| | | | |
|---|---|---|---|
| Valérie POULAIN<br>« Le Val du Clos » | **06 16 25 61 12** | pour 8 pers. | levalduclos@gmail.com<br>sejourbienetre.fr |
| Julie & Colin TULLY<br>« Le Chalet de Luxe » | **05 45 98 03 04**<br>**07 11 52 62 14** | pour 10 pers. | contact@lechaletdeluxe.com<br>lechaletdeluxe.com |

**+ aire de services GRATUiTE pour les camping-car sur la place en face du cabinet médical (arrêt limité à 3 jours)**

# LOCATiONS DiVERSES

| Location de la salle des fêtes | Particuliers habitants de Saint-Séverin | | Particuliers ou assoc' hors-commune | |
|---|---|---|---|---|
| Caution de 150 € + attestation d'assurance | 1 jour | 2 jours | 1 jour | 2 jours |
| Salle des fêtes (chaises et tables comprises) | 100 € | 150 € | 150 € | 200 € |
| Cuisine et équipements EDF GAZ | 20 € | 30 € | 30 € | 40 € |
| Vaisselle | 30 € | 40 € | ni prêt ni location | |
| Total | 150 € | 220 € | 180 € | 240 € |

**Retrouvez tous les tarifs sur www.saintseverin.fr (rubrique Mairie puis Infos communales)**

La salle du Vieux Four

La salle des fêtes

La salle du Vieux Four

## Location de la salle du Vieux Four

Location journalière :
20 € (caution de 150 €)
Exposition : Location hebdomadaire
30 € (caution de 150 €)

## + location de tables/bancs

la table + deux tréteaux + deux bancs
Réservations à la Mairie (sous conditions)

# ASSOCiATiONS COMMUNALES

| Nom/Objet de l'association | Président/Contact | Téléphone |
|---|---|---|
| **Amicale des Sapeurs-Pompiers** | Bruno GAY | 06 37 35 18 17 |
| **Anciens Combattants** | Michel CORGNAC | 05 45 98 52 62 |
| **Arc en ciel Bouliste (Pétanque)** | Christophe VRITONE | 05 45 98 10 49 |
| **Bouge ton école** | Serge COIFFARD | 06 72 65 70 88 |
| **Club du 3ème âge & gymnastique volontaire et sa section marche** | Ingrid RASKIN<br>Jean MONTHAUDIE | 05 45 78 38 99<br>06 37 19 88 33 |
| **Club Pongiste Séverinois** | Gilles CORGNAC | 05 53 90 97 63 |
| **Comité Culture et Loisirs & sa section Jumelage** | Patrick GALLÈS | 06 84 08 50 10 |
| **Croq Mi t'Aime (Assistantes maternelles)** | Corinne JANCOU | 07 86 82 99 91 |
| **Donneurs de sang** | Martine MOULIN | 05 45 98 62 28 |
| **Entente St-Séverin-Palluaud Football** | Pascal GRANGETEAU | 05 53 90 57 11 |
| **Société de Chasse** | Jean-Philippe FAUVEL | 05 45 98 90 78 |
| **Société de Pêche** | Philippe GAY | 05 45 98 60 58 |
| **Temps Jeunes** | Alain RIVIÈRE | 05 45 98 52 41 |
| **Tennis Club** | Sylviane MOREAU | 05 45 98 55 29 |
| **Vivre Ensemble (ass. franco-anglophone)** | Patricia COPPAGE | 05 45 78 83 20 |
| **Zicadom-Concept (échange musical)** | François GINDRE | 06 61 24 07 48 |

# COMMERCES/ARTiSANAT

| | | | |
|---|---|---|---|
| AMEUBLEMENT & DÉCO | Boutique Elle Elle | 06 78 74 92 69 | COMMERCES |
| BAR-RESTAURANT | Le Commerce | 05 45 78 32 86 | |
| BOULANGER PATISSIER | Laurine et Yohan GAREL | 05 45 78 50 08 | |
| COOPERATIVE AGRICOLE | SCAR | 05 45 98 55 96 | |
| ÉPICERIE | Jean Luc Delugin | 05 45 98 57 48 | |
| LIBRAIRIE | The English Bookshop | 06 74 01 05 75 | |
| MEUBLES & AMEUBLEMENT | Carrefour du Meuble | 05 45 98 57 22 | |
| PRÊT A PORTER / PRESSING / COUTURE | Hossimo | 09 66 92 84 45 | |
| RESTAURANT | La Trattoria | 07 68 13 89 74 | |
| SALON DE THÉ / PIZZÉRIA / BOUTIQUE | Up Recycling | 05 45 98 09 13 | |
| SUPERETTE | SPAR Dares | 05 45 98 57 59 | |
| TABAC PRESSE | Marilyne GUIMARD | 05 45 98 52 44 | |
| CARRELEUR | Sébastien PRIEURÉ | 05 45 79 01 15 | ARTISANAT |
| CHAUDRONNERIE | Chaudronnerie Europe | 05 45 98 91 42 | |
| COIFFURE / ESTHÉTIQUE | Stéphanie ANDRIEUX | 05 45 98 37 17 | |
| COIFFEUSE Homme / Femme | Séverine BOUYER | 05 45 78 45 11 | |
| ÉLECTRICIEN | Mark DUNCAN | 06 07 51 94 55 | |
| GARAGE AUTO | Garage C. MARCADIER | 05 45 98 56 28 | |
| MENUISERIE Charpente | Jean-Claude CAPDEBOS | 05 45 98 52 55 | |
| MENUISIER Charpente | DEPIX SARL | 05 45 98 92 60 | |
| PAYSAGISTE | Benoît FOURRÉ | 05 45 98 75 25 | |
| SCIERIE-VENTE DE BOIS | Société Forestière Hydraulique | 05 45 78 17 76 | |
| TERRASSEMENTS DIVERS | Ets Mickaël LAFRAIE | 06 16 94 02 97 | |
| TRANSPORTS ROUTIERS VALLADE | Didier PASQUET | 05 45 98 45 02 | |
| FABRICATION PAPIER | AHLSTROM | 05 45 98 52 21 | AUTRES |
| TAXI | Ludovic BAYONNE | 06 30 25 97 18 | |

# LOiSiRS

**Office de Tourisme** du Sud-Charente
☎ 05 45 98 57 18 💻 www.sudcharentetourisme.com

**Marche :** **Saint-Séverin → le lundi et le jeudi matin** (pour le départ, rendez-vous place de la Poste à 8h45) ☎ 06 37 19 88 33

**Marché :** **Saint-Séverin → tous les jeudis matin** (place Daniel Ladoire)
Ribérac → tous les vendredis matin (transport possible, voir page 4)
Chalais → tous les lundis matin

**Mini-golf :** à Saint-Paul-Lizonne
**Golf :** au Manoir de Longeveau à Pillac ☎ 05 45 98 55 13

**Piscine :** Chalais ☎ 05 45 98 12 21 Ribérac ☎ 05 53 91 58 58
Montmoreau ☎ 05 45 60 37 88 **Baignade** : plage d'Aubeterre

**Tennis :** Saint-Séverin : pour les locations s'adresser au bureau de tabac
☎ 05 45 98 52 44 ou au club de tennis ☎ 05 45 98 55 29

**Base de loisirs de pleine nature :** sur le site de Poltrot (à Nabinaud)

## Manifestation récurrente

### Fête de Saint-Séverin

Chaque premier week-end de Juillet : repas, loto, concours pêche, course vélo, nombreuses animations, concerts, feu d'artifice, etc… un rendez-vous annuel à ne pas manquer !

## Les messes

A Saint-Séverin du 15 octobre au 15 avril : 1er et 3ème dimanche à 9h30, 2ème et 4ème dimanche à 11h.
Pour tout renseignement, contacter M. LE GRELLE
☎ 05 45 78 58 45
💻 www.doyenne-sud-est-charente.fr

## Cérémonies

*11 novembre & 8 mai*
Départ des cortèges à la mairie à 10h30/10h45 (heure à confirmer à la mairie) pour se rendre au Monuments aux Morts, place de la Poste.

# SAiNT-SÉVERiN EN PHOTOS...

Photo © Mairie Saint-Séverin. Vue sur le village de Jean Joli.

Photo © Josie Merzeau. Une peupleraie au Colombier.

Photo © M. Bouthonnier. Vue depuis les Gravières.

# Balade Nature

*Escapade nature entre vallons et rivières, découvrez la commune de Saint-Séverin.*

**Repérez le château d'eau, il vous indiquera le point de départ !**
*Vous pouvez garer votre véhicule sur le bord du chemin mais veillez à ne pas gêner le passage.*

**Soyez prudents sur la route !**

**Attention à ne pas traverser le jardin !**

**Ici se cachent quelques éléments du petit patrimoine de la commune.**

**Relevez le pantalon ! Le passage à gué n'est pas toujours praticable mais vous pouvez rester sur la terre ferme par la gauche.**

Nouveau !

3 Tour de Saint-Séverin* (17,6 km)

1 Circuit des Gravières (5 km)

2 Circuit de la Vallée (3,4 km)

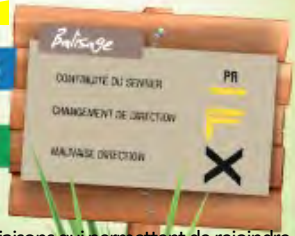

*Le circuit est modulable avec des liaisons qui permettent de rejoindre le Bourg à partir du Mastavit, de chez Coutelier, de l'Épine et de Champ Daumier.

# RANDONNÉES

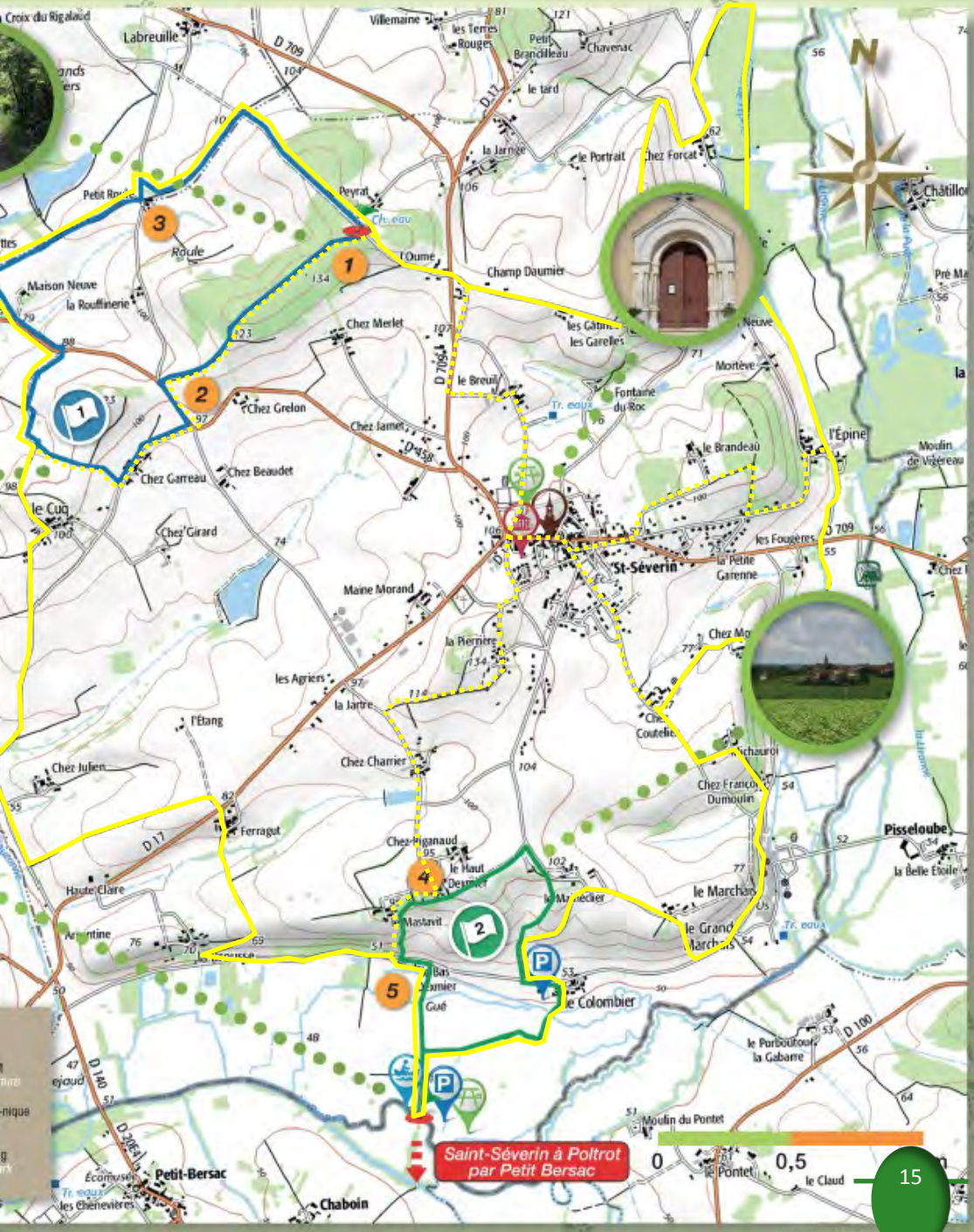




Extraits de SCAN25 - © IGN 2013

# LA MAiRiE

## Contact

☎ 05 45 98 52 41
05 45 98 92 50
mairie@stseverin.fr

## Ouverture au public

du lundi au vendredi
de 8 h 30 à 12 h 30

## Permanence téléphonique

du lundi au vendredi
de 13 h 30 à 16 h 30